

Lot n° : 3

Section : T

N° : 792

Superficie : 1411 m²

DEPARTEMENT DE LA LOIRE-ATLANTIQUE

Commune de VIEILLEVIGNE

17 Avenue de l'Atlantique

PROPRIETE DE JOSNIN Jaky

autorisé par arrêté N°DP04421620A2011 du 04 mars 2020

PLAN INDIVIDUEL

PLAN DE SITUATION



PLAN D'ENSEMBLE

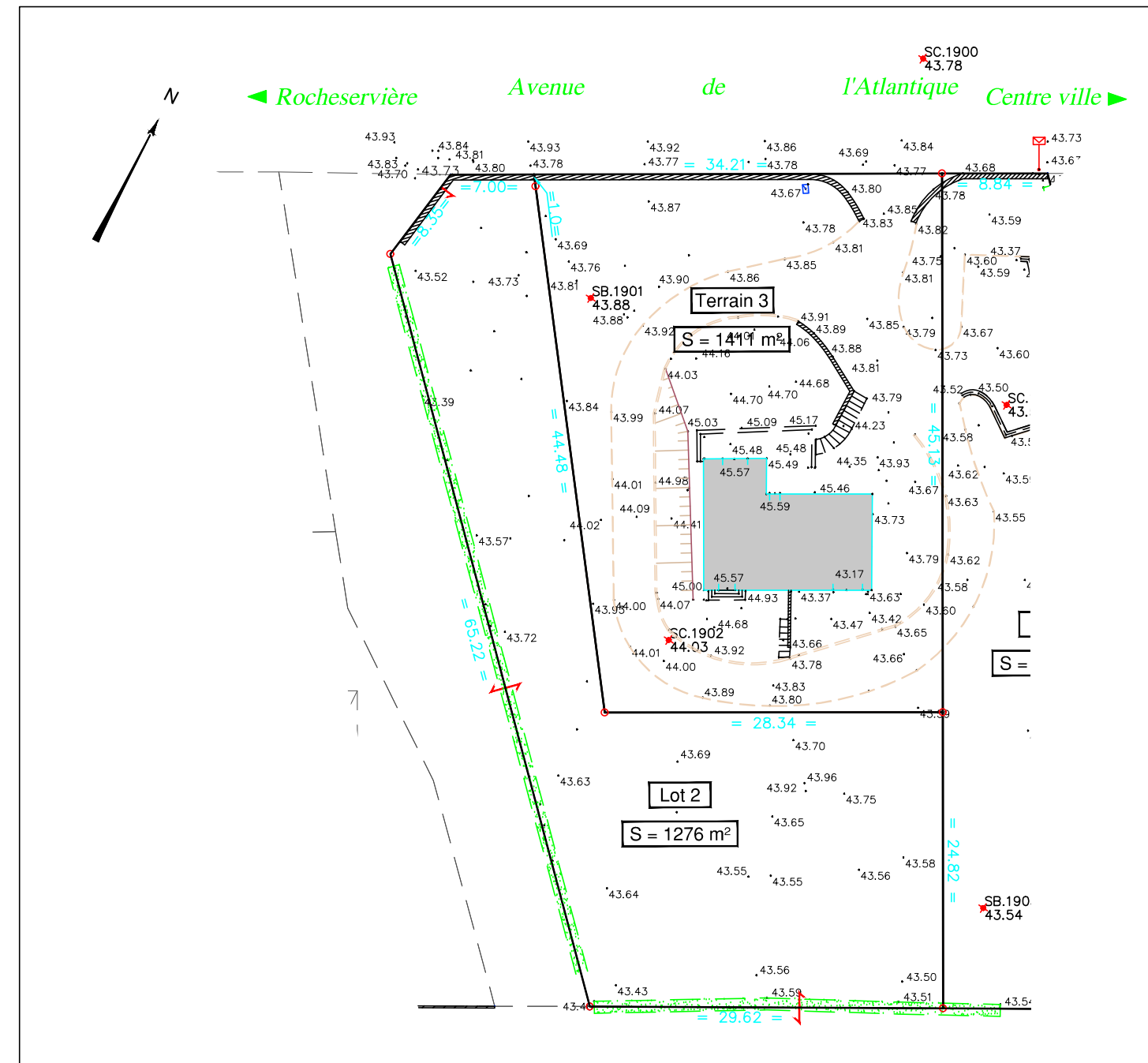
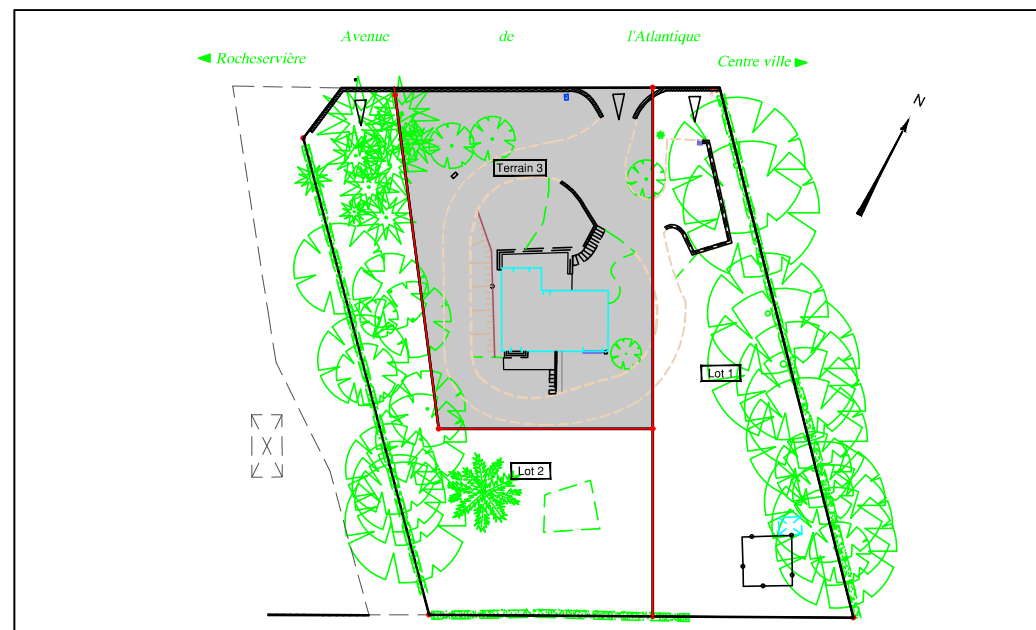

Légende

	végétation		armoire électrique
	station		poteau électrique
	repère NGF		chambre téléphone
	borne		armoire téléphone
	spit		poteau téléphone
	regard et canalisation EU		bouche à clé AEP
	cote tampon et radier EU		poteau incendie
	regard de branchement EU		citerneau AEP
	regard et canalisation EP		coffret GAZ
	cote tampon et radier EP		bouche à clé GAZ
	grille EP		borne GAZ
	puits		armoire GAZ
	regard EU-EP		candélabre
	regard de branchement EU-EP		boîte aux lettres
	coffret électrique		panneaux de signalisation
	fausse coupure		bande pododactile
	coffret éclairage		

Légende division

	Borne OGE ancienne		accès indicatif
	Borne OGE nouvelle		Signe d'appartenance
	Borne en Pierre		Signe de mitoyenneté
	Borne Remembrement		Limite de division
	Borne Pierre de Fil		Application cadastrale
	Tige torsadée		Limite de périmètre
	Piquet		



26 rue J.Y. Cousteau - BP 50352
85009 LA ROCHE-SUR-YON CEDEX
Tél. 02 51 37 27 30 - contact@geouest.fr

