COMMUNE DE SOULLANS

# PERMIS D'AMÉNAGER

## PA8b - PLAN DES TRAVAUX

## Lotissement "Le Clos du Val de Vie"

Chemin du Paradis

Le Nivellement est rattaché au N.G.F. (I.G.N. 69 altitudes normales).
Les espaces situés sous la cote 20.50 m sont inondables.
Compte-tenu de la proximité du niveau de la nappe en hiver, il est préconisé de réaliser les habitations sur vide sanitaire.

Alignement fourni le 23/09/2021 par la Mairie de SOULLANS (Dossier n° 2021-20).
"L'alignement est défini suivant le plan d'alignement transmit par le Cabinet MILCENT - PETIT en mairie le 21/10/21".

Plan établi suivant relevé d'état des lieux effectué le 21/09/21 par Le Cabinet MILCENT-PETIT, SARL de Géomètre-expert.

Plan établi suivant bornage contradictoire avec les riverains en date du 18/12/2014 par H. CESBRON, Géomètre-expert. (Procès-verbal n°14193)

Le cadastre ne représente que graphiquement la propriété apparente. Il ne garantit en rien la superficie et les limites de propriété.

Périmètre de lotissement.
Les cotes et les superficies ne seront définitives qu'après bornage des lots.

Echelle : 1/200
Dossier n° : 21.204

| Indice | Date | Modifications |
|---|---|---|
| 0 | 22/09/21 | Relevé topographique |
| 1 | 21/01/22 | Dépot du permis d'aménager |
| 2 | 18/02/22 | Levé complémentaire de la mare |
| 3 | 01/03/22 | Bordures T2 |
| 4 | 11/07/22 | Réseaux souples lots 2 - 5 et 8 |


Maître d'ouvrage

L'IMMOBILIER DU SOLEIL
BOULEVARD EIFFEL
ZA LA VERDURE - Belleville-sur-vie
85 170 BELLEVIGNY
☎ 02.51.41.06.15
E.mail : p.privat@terimmo-atlantique.com

Architecte

ALEXANDRE LANGLAIS
25 Rue du Château
85 800 SAINT GILLES CROIX DE VIE
☎ 02.51.55.81.49
E.mail : contact@ltarchi.fr

Géomètre et Maîtrise d'oeuvre

GÉOMÈTRE-EXPERT
CONSEILLER VALORISER GARANTIR
CABINET MILCENT-PETIT
18 Rue des Artisans
85800 ST GILLES CROIX DE VIE
T 02.53.65.80.90
M geometre@milcent-petit.fr


Nota : Indication des réseaux, suivant interprétation des schémas fournis par les concessionnaires des réseaux ENEDIS - G.R.D.F. SAUR - ORANGE (scanné pour la mise en place sur plan), sans garantie du positionnement et de la nature des réseaux qui sont donnés à titre indicatif. Ils n'engagent en aucun cas la responsabilité du cabinet MILCENT - PETIT, SARL de Géomètre-expert.
Déclaration de travaux effectuée 16/09/21 : n° affaire 21.204 - DT n° 20210916017 35DD5

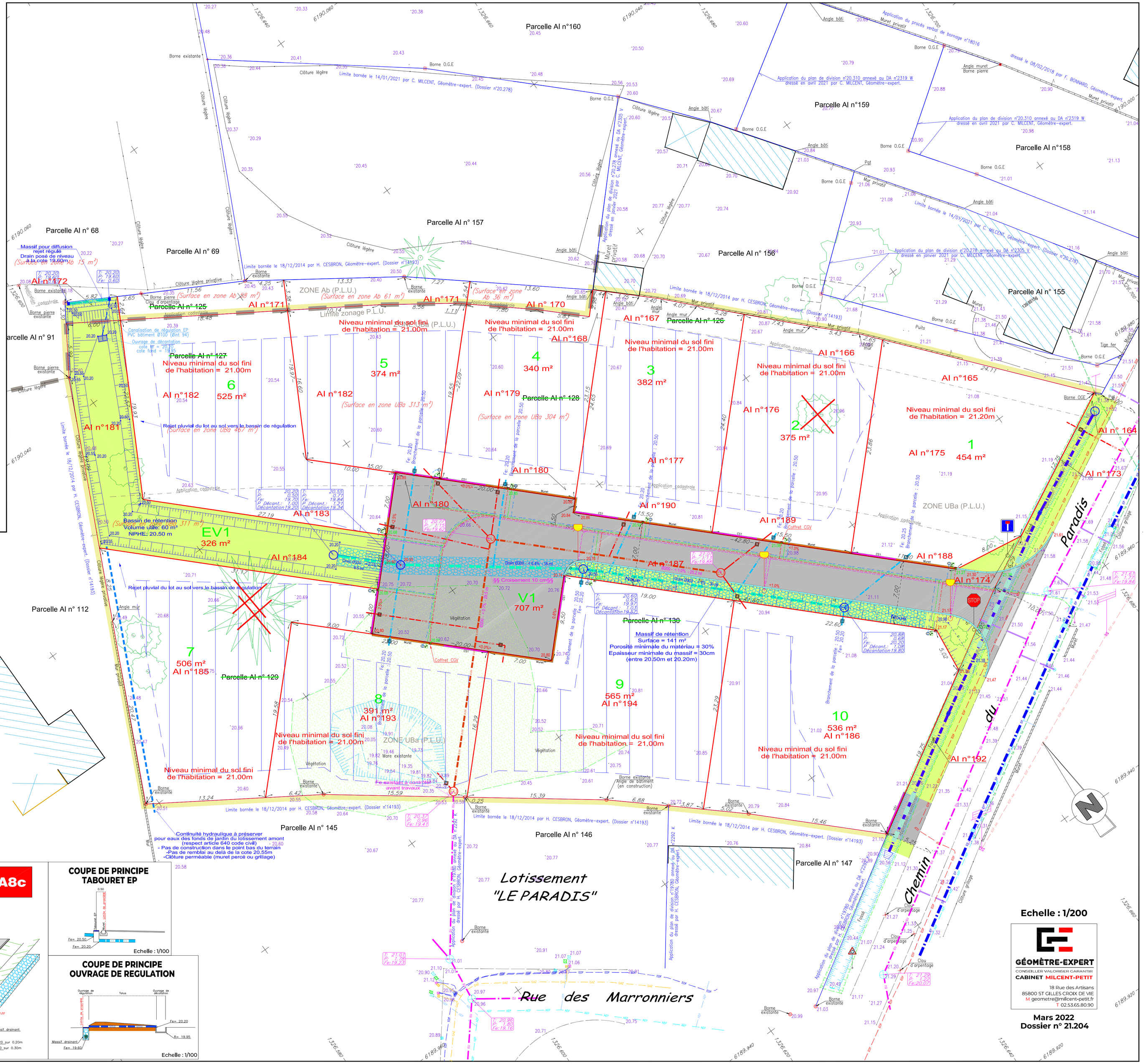


## LEGENDE TRAVAUX

- Branchement EDF
- Branchement ORANGE
- Branchement Eau Potable
- Antenne Eaux Usées ø 125 avec tabouret à passage directe
- Canalisation Eaux Usées ø 200
- Ecoulement à conserver
- Canalisation Eaux Pluviales ø 100
- Antenne Eaux Pluviales ø 160
- Busage Fossé avec tête d'aqueduc de sécurité
- Drain Eaux Pluviales ø 300
- Drain Eaux Pluviales ø 200
- Regard Eaux Usées
- Regard Eaux Pluviales
- Avaloir
- Ouvrage de décantation
- Alimentation Eau Potable
- Alimentation réseau électrique
- Alimentation réseau éclairage
- Alimentation réseau téléphonique
- Fondation muret
- Bordure T2
- Bordure CS1
- Marquages au sol
- Arbre à supprimer
- Candélabre
- Panneaux de signalisation
- Protection bétonnée
- Chaussée
- Espaces verts
- Zone de remblais Cote de remblaiement: 21.00m
- Cotes projet bassin / noue
- Cotes projet
- Cotes projet interpolées
- Pentes projet

## LEGENDE DES RESEAUX EXISTANTS

- Réseau AEP Branchement
- Réseau AEP
- Réseau EDF HTA
- Réseau EDF BT
- Réseau EDF aérien
- Réseau Télécom
- Réseau Télécom aérien
- Réseau GAZ
- Réseau EP
- Réseau EU
- Réseau EU - Branchement

## PROFIL EN TRAVERS TYPE PA8c

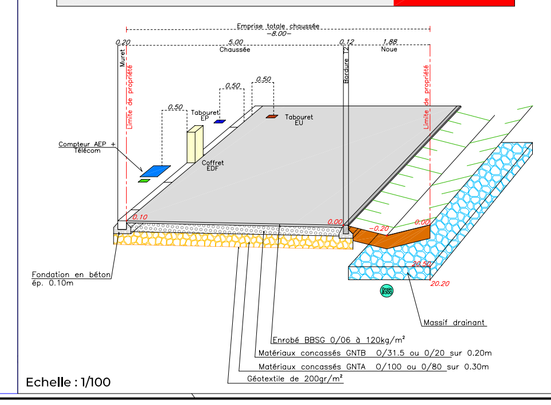


Echelle : 1/100

## COUPE DE PRINCIPE TABOURET EP




Echelle : 1/100

## COUPE DE PRINCIPE OUVRAGE DE REGULATION




Echelle : 1/100